

- LEGENDA:**
- Numery działek w obrębie inwestycji
 - Granica działek
 - Linia rozgraniczająca teren inwestycji
 - Linie czasowego ograniczenia w korzystaniu z nieruchomości na potrzeby przebudowy zjazdów
 - Linie czasowego ograniczenia w korzystaniu z nieruchomości na potrzeby przebudowy urządzeń wodnych
 - Przebudowywana nawierzchnia
 - Projektowane zjazdy
 - Projektowany chodnik
 - Umocnienie i uporządkowanie skarp i poboczy
 - Umocnienie koryta i brzegów rzeki
- Infrastruktura:**
- Elementy projektowanej kanalizacji deszczowej
 - Projektowane bariery ochronne
 - Projektowana sieć wodociągowa w/138/10
- UWAGI:**
- Wymiary podano w metrach.

INWESTOR:	Zarząd Powiatu Wołomińskiego, ul. Prądzyńskiego 3, 05-200 WOŁOMIN		
JEDNOSTKA PROJEKTOWA:	FASYS MOSTY Sp. z o.o. ul. Powstańców Śląskich 139A/3, 53-317 WROCLAW		
OBIEKT:	Most drogowy na rzece Cienka w ciągu drogi powiatowej nr 4331W w miejscowości DZIECIOŁY, gm. Tłuszcz		
STADIUM:	PROJEKT BUDOWLANY	nr rys.:	Z-01
TYTUŁ RYSUNKU:	Projekt zagospodarowania terenu		skala: 1:500
STANOWISKO	IMIĘ I NAZWISKO	NR UPRAWNIEN	data: 01.2017
PROJEKTANT: (brzoza mostowa)	mgr inż. Szymon Gruba	119/DOŚ/09	podpis: <i>[Signature]</i>
PROJEKTANT: (brzoza mostowa)	mgr inż. Adam Stępniewicz	97/DOŚ/07	podpis: <i>[Signature]</i>
SPRAWDZAJĄCY: (brzoza mostowa)	dr hab inż. Wojciech Lorenc	63/DOŚ/05	podpis: <i>[Signature]</i>
PROJEKTANT: (brzoza drogowy)	mgr inż. Adam Pawłucki	264/DOŚ/13	podpis: <i>[Signature]</i>
SPRAWDZAJĄCY: (brzoza drogowy)	mgr inż. Paweł Hawrysz	241/DOŚ/11	podpis: <i>[Signature]</i>
PROJEKTANT: (brzoza sanitarna)	mgr inż. Jacek Kuziora	247/02/DUW	podpis: <i>[Signature]</i>
SPRAWDZAJĄCY: (brzoza sanitarna)	mgr inż. Jan Kopeć	688/89/UW	podpis: <i>[Signature]</i>

Starostwo Powiatowe w Wołominie Jednostka ewid.: Tłuszcz (143411_?) Skala 1:500 Układ wsp.: 2000 sfera 7121°, Konsztaedt 86
L.dz. 6640.2613.2016; KER.G: 115-238/16 Orientacja: 143411_5.0004 Wydrukowej: Dominika Niewierowska, 2016.10.05. Granice ewidencyjne - wyróżniona weryfikacji

MAPA DO CELÓW PROJEKTOWYCH
SKALA 1:500
L.dz.: 6640.2613.2016; KER.G: 115-238/16
w.oj.: mazowieckie; powiat: wołomiński
jednostka ewidencyjna: 143411_5 - Tłuszcz - obszar wiejski
obręb: 004 - Dzieciolny; dz. ew. nr 555, 573, 588
ul. Zawilcowa

Układ współrzędnych 2000 sfera 7, Układ wysokości: Konsztaedt 86
Zastrzeżenie: Zastrzeżenie, że na obszarze objętym aktualizacją może występować dodatkowe uzbrojenie podziemne, o którym istnieniu nie uzyskano informacji w inspekcjach branżowych. Granice działek według ewidencji gruntów.
Dla przedmiotowych działek nie stwierdzono ustanowionych służebności gruntowych. Mapa wykonana pod projekt przebudowy mostu.
Mapa aktualna na dzień 31-08-2016 w zakresie oznaczonym kolorem zielonym.

GEONET Geodezja-Nieruchomości-Projekty
ul. Warszawańska 27 lok. 3, 05-240 Tłuszcz
tel./fax 29 757 31 15; tel. 504 1000 84
email: www.geodezja-tluszcz.pl; biuro@geodezja-tluszcz.pl
Inż. Wojciech Lorenc
geodeta uprawniony
Upr. Zaw. Nr 18985

INŻ. WOJCIECH KRUK
UR. ZAW. NR 18985

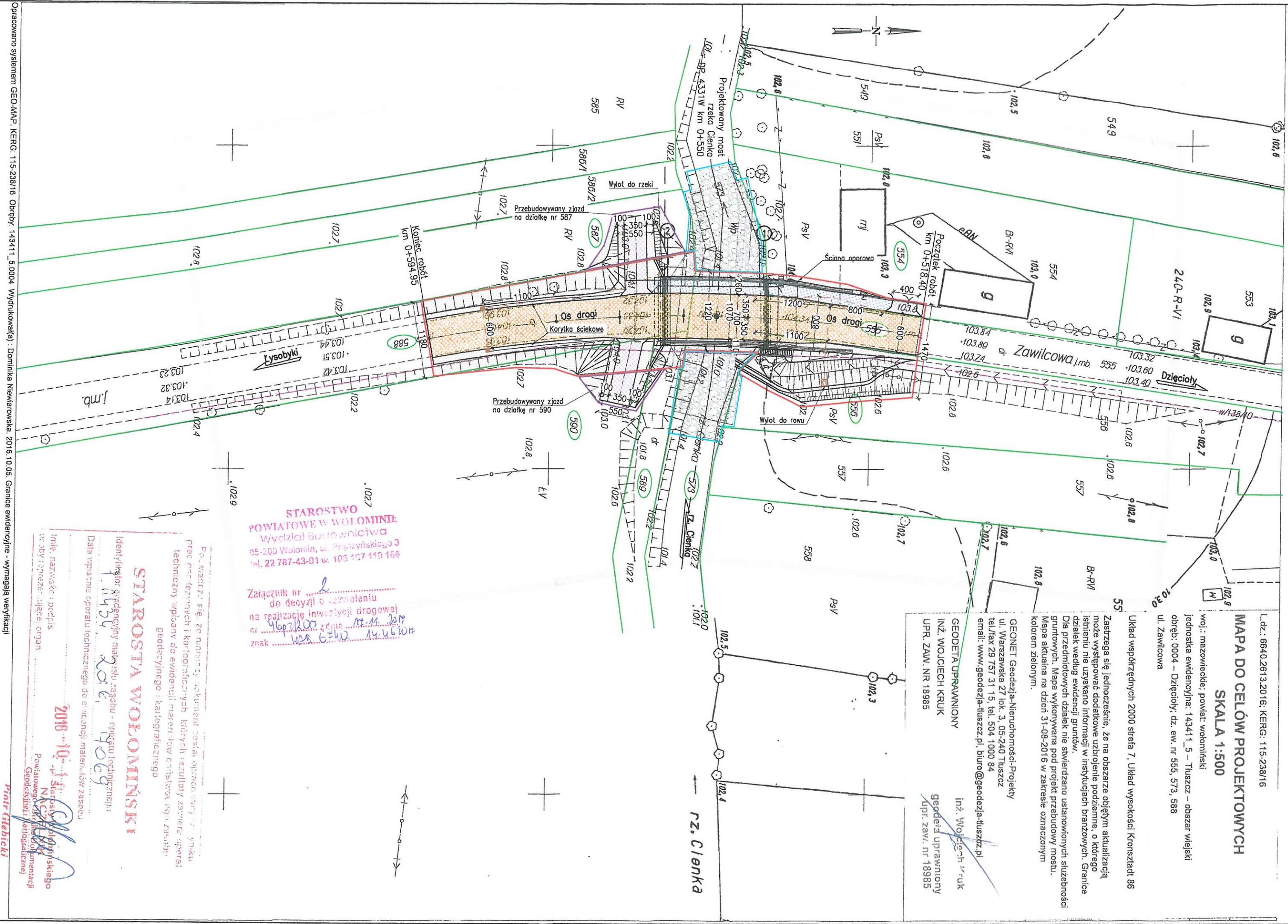

STAROSTWO POWIATOWE W WOŁOMINIE
Wydział Budownictwa
05-200 Wołomin, ul. Prądzyńskiego 3
tel. 22 787-43-01 w. 105 157 140 166

Załącznik nr... do decyzji o zezwoleniu na realizację inwestycji drogowej nr... znak...

STAROSTA WOŁOMIŃSKI

Identyfikator ewidencyjny mapy: 143411_5.0004
Data wypisania operatu technicznego do ewidencji: 2016-10-11

Imię, nazwisko i podpis: *[Signature]*
Seal: *[Seal]*
Powiatowy urząd: *[Seal]*
Geodeta uprawniony: *[Signature]*

Opracowano systemem GEO-MAP KER.G: 115-238/16 Orientacja: 143411_5.0004 Wydrukowej: Dominika Niewierowska, 2016.10.05. Granice ewidencyjne - wyróżniona weryfikacji